



2. Cena za dielo v čl. IV. Ods.1 bola určená ocenením výkazu výmer záväznými jednotkovými cenami stavebných a montážnych prác. Všetky práce na diele, ktorých sa zmluva dotýka budú uhradené dohodnutými jednotkovými cenami podľa skutočne vykonaných stavebných prác odsúhlasených objednávateľom.
3. Cena pokrýva celý zmluvný záväzok a všetky náležitosti a veci nevyhnutné na riadenie vykonanie a odovzdanie predmetu zmluvy, ktoré umožnia objednávateľovi riadne nakladanie s odovzdaným predmetom zmluvy.
4. V prípade, že objednávateľ bude požadovať navyš práce tieto budú realizované po odsúhlasení objednávateľom a projektantom a ocenené podľa ponukového rozpočtu. Realizácia navyš prác bude riešená dodatkom k tejto ZoD v písomnej forme, pričom postup a podmienky uzavretia dodatku ZoD musia byť v súlade so zákonom o verejnom obstarávaní.
5. V prípade, že počas realizácie diela nastane potreba zmeny použitých materiálov, konštrukcií a druhov stavebných prác oproti projektovej dokumentácii, musí byť každá zmena vopred zaznamenaná v stavebnom denníku, odsúhlasená projektantom a technickým dozorom objednávateľa a následne zakotvená v dodatku k tejto zmluve, pričom postup a podmienky uzavretia dodatku ZoD musia byť v súlade so zákonom o verejnom obstarávaní.

#### **V. PLATOBNÉ PODMIENKY**

1. Objednávateľ sa zaväzuje, že za riadne vykonané a v dohodnutej lehote dokončené a objednávateľom prevzaté dielo zaplatí zhotoviteľovi dohodnutú cenu za jeho vykonanie.
2. Lehota splatnosti faktúry za vykonané práce je 30 dní od doručenia faktúry, po riadnom odovzdaní a prevzatí diela. Faktúra musí obsahovať všetky náležitosti v zmysle zákona č. 222/2004 Z.z. o DPH.
3. Objednávateľ neposkytuje preddavky na cenu diela.
4. Zhotoviteľ bude zdaňovať práce podľa platného zákona o DPH.

#### **VI. ZÁRUČNÁ DOBA**

1. Zhotoviteľ zodpovedá za to, že predmet zmluvy bude zhotovený podľa projektovej dokumentácie a podmienok zmluvy a že minimálne počas záručnej doby bude mať vlastnosti dohodnuté v zmluve.
2. Zhotoviteľ zodpovedá za vady a nedorobky, ktoré predmet zmluvy bude mať v čase jeho odovzdania objednávateľovi. Za vady, ktoré sa prejavia po odovzdaní diela zodpovedá zhotoviteľ iba vtedy, ak boli spôsobené porušením jeho povinností.
3. Záručná doba je 60 mesiacov a začne plynúť odo dňa odovzdania a prevzatia diela objednávateľom.
4. Zhotoviteľ sa zaväzuje začať s odstraňovaním prípadných väd do 3 dní od uplatnenia oprávnenej reklamácie objednávateľa a vady odstrániť v čo najkratšom technicky možnom termíne.
5. Ak zhotoviteľ neodstráni vady v dohodnutej lehote, objednávateľ má právo zabezpečiť ich odstránenie na náklady zhotoviteľa.
6. Vadou diela sa rozumie odchýlka v kvalite, rozsahu alebo parametroch stanovených projektovou dokumentáciou, touto zmluvou a všeobecne záväznými technickými normami a predpismi.

#### **VII. PODMIENKY VYKONANIA DIELA**

1. Zhotoviteľ zhotoví dielo vo vlastnom mene, na svoje náklady a na vlastné nebezpečenstvo.
2. Zhotoviteľ nesmie stavbu ako celok odovzdať na zhotovenie inému subjektu.
3. Zhotoviteľ zodpovedá za bezpečnosť a ochranu zdravia vlastných pracovníkov.

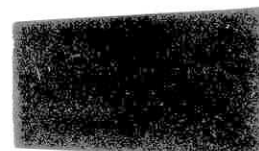

4. Zhotoviteľ zodpovedá za čistotu a poriadok na stavenisku a prístupových cestách k nemu. Zhotoviteľ odstráni na vlastné náklady odpady, ktoré sú výsledkom jeho činnosti.
5. Objednávateľ zabezpečí všetky rozhodnutia potrebné pre vykonanie diela, ktoré je zhotoviteľ povinný rešpektovať.
6. Zhotoviteľ je povinný viesť stavebný denník v súlade s § 45 ods. d) zákona č. 50/1976 Zb. o územnom plánovaní a stavebnom poriadku (stavebný zákon) v znení neskorších predpisov.
7. Objednávateľ a technický dozor objednávateľa je oprávnený kontrolovať vykonávanie diela počas celej realizácie. Má právo upozorniť zhotoviteľa na prípadné vady a odchýlky od projektu.
8. Zhotoviteľ odovzdá dokončené dielo v zmysle projektovej dokumentácie a spíše s objednávateľom preberací protokol o odovzdaní a prevzatí diela.

### VIII. ZMLUVNÉ POKUTY A SANKCIE

1. Za včasné neukončenie stavebného diela alebo jeho časti má právo objednávateľ uplatniť sankciu vo výške 0,05 % z celkovej ceny diela vrátane DPH za každý deň omeškania.
2. Za včasné neodstránenie prípadných väd a nedorobkov sa stanovuje sankcia vo výške 100,- EUR za každý deň omeškania.
3. Zhotoviteľ má právo uplatniť zmluvnú sankciu za neuhradenie faktúr zhotoviteľovi vo výške 0,05% dlžnej čiastky za každý kalendárny deň omeškania.

### IX. OSTATNÉ UJEDNANIA

1. Objednávateľ a zhotoviteľ sa zaväzujú, že obchodné a technické informácie, ktoré im boli zverené zmluvným partnerom nesprístupnia tretím osobám bez jeho písomného súhlasu, alebo tieto informácie nepoužijú pre iné účely, ako pre plnenie podmienok tejto zmluvy.
2. V sporných prípadoch sa zmluvné strany riadia ustanoveniami Obchodného zákonníka ostatnými všeobecne záväznými právnymi predpismi.
3. Táto zmluva nadobúda platnosť dňom podpísania obidvoma zmluvnými stranami a účinnosť nasledujúci deň po zverejnení na webovej stránke obce. Zmluva je vyhotovená v dvoch vyhotoveniach, z toho 1 pre zhotoviteľa a 1 pre objednávateľa.
4. Neoddeliteľnou súčasťou tejto zmluvy je príloha k ZoD – Ocenený výkaz výmer.
5. Zmluvné strany vyhlasujú, že túto zmluvu uzatvorili na základe vlastnej vôle, zmluva nebola podpísaná v tiesni, zmluvu si prečítali, jej obsahu rozumejú a na znak súhlasu ju podpisujú.

V.....SŮHALE..... dňa 20.03.2015.....

V.....TOPRADE..... dňa 17.03.2015.....

Za objednávateľa:

.....  
Stanislav Kubaský, starosta obce

Za zhotoviteľa:

.....  
Mihail Faber, konateľ spoločnosti









**BEL SLOVAKIA, s.r.o**  
Levočská 29, 058 01 Poprad  
IČO: 36467715  
IČ DPH: 2020016407

PROKOM, Ing. Másiarčík

Krycí list rozpočtu v EUR

Stavba : Vystavba chodníkov - II. etapa, Šuňava část: Nižná Šuňava		Miesto: Nižná Šuňava		Rozpočet:			
Objekt : 1.část - (ZÚ-PF16)		JKSO:		Spracoval: Ing. Másiarčík			
Část : úprava šířky+doplnění		Dňa: 10.02.2015		Zmluva č.:			
Odberteľ:		IČO:		DIČ:			
Dodávateľ: BEL SLOVAKIA, s.r.o., Levočská 29, 058 01 Poprad		IČO: 36467715		DIČ: 2020016427			
Projektant:		IČO:		DIČ:			
1 M3 OP		34 673		34 673			
1025 M2 ZP		34		34 673			
1 M2 UP		34 673		34 673			
1 M		34		34 673			
A ZRN		konštrukcie a práce		materiál		spolu ZRN	
1 HSV:		19 663,72		9 230,66		28 894,38	
2 PSV:							
3 MCE:							
4 iné:							
5 Súčet:		19 663,72		9 230,66		28 894,38	
B		IN - Individuálne náklady					
6		Práce nadčas					
7		Murárske výpomocce					
8		Bez pevnej podlahy					
9							
10				Súčet riadkov 6 až 9:			
C		NUS - náklady umiestnenia stavby					
11		Zariadenie staveniska					
12		Prevádzkové vplyvy					
13		Sťažené podmienky					
14							
15				Súčet riadkov 11 až 14:			
D		ON - ostatné náklady					
16		Ostatné náklady uvedené v rozpočte					
17		Inžinierska činnosť					
18		Projektové práce					
19							
20				Súčet riadkov 16 až 19:			
E		Celkové náklady					
21				Súčet riadkov 5, 10, 15 a 20:		28 894,38	
22		DPH 20% z:		28 894,38		5 778,88	
23		DPH 0% z:					
24				Súčet riadkov 21 až 23:		34 673,26	
F		Odpočet - pripočet					

dátum: 23.02.2015 podpis:  pečiatka: 		dátum: 23.02.2015 podpis:  pečiatka: 	
dátum: 23.02.2015 podpis:  pečiatka: 		dátum: 23.02.2015 podpis:  pečiatka: 	

BEL SLOVAKIA, s.r.o.  
 Levočská 29, 058 01 Poprad  
 IČO: 36467715  
 IČ DPH: 362020016427

Odberateľ: Obec Šuňava, Trojičné námestie 255/3

Projektant:

Dodávateľ: BEL SLOVAKIA, s.r.o., Levočská 29, 058 01 Poprad

Spracoval: Ing. Mäsiarčík

JKSO :

Datum: 23.02.2015

Stavba : Vystavba chodníkov - II. etapa, Šuňava časť: Nižná Šuňava

Objekt : 1.časť - (ZÚ-PF16)

Časť : úprava šírky+doplnenie

PROKOM, Ing. Mäsiarčík

### Rekapitulácia rozpočtu v EUR

Popis položky, stavebného diela, remesla	Konštrukcie a práce	Špecifikovaný materiál	Spolu	Hmotnosť v tonách		Suf' v tonách	
				Spolu	Spolu	Spolu	Spolu
1 - ZEMNE PRÁCE	3 826,31	294,66	4 120,97	27,33790	0,690	0,690	
5 - KOMUNIKÁCIE	8 878,00	3 776,00	12 654,00	360,02020	0,000	0,000	
8 - RÚROVÉ VEDENIA	728,40	1 380,00	2 108,40	5,12605	0,000	0,000	
9 - OSTATNÉ KONŠTRUKCIE A PRÁCE	6 231,01	3 780,00	10 011,01	119,68203	0,000	0,000	
PRÁCE A DODÁVKY HSV spolu:	19 663,72	9 230,66	28 894,38	512,16618	0,690	0,690	
Za rozpočet celkom	19 663,72	9 230,66	28 894,38	512,16618	0,690	0,690	

Odberateľ: Obec Šuňava, Trojičné námestie 255/3

Projektant:

Dodávateľ: BEL SLOVAKIA s.r.o., Levočská 29, Poprad

Spracoval: Ing. Mäsiarčík

JKSO :

Dátum: 23.02.2015

Stavba : Výstavba chodníkov - II. etapa, Šuňava časť: Nižná Šuňava

Objekt : 1.časť - (ZÚ-PF16)

PROKOM, Ing. Mäsiarčík

### Prehľad rozpočtových nákladov v EUR

Por. číslo	Kód cenníka	Kód položky	Popis položky, stavebného dielu, remesia, výkaz-výmer	Množstvo výmera	Merná jednotka	Jednotková cena	Konštrukcie a práce	Špecifikovaný materiál	Spolu		Hmotnosť v tonách		Suť v tonách		DPH %
									Jednotková	Spolu	Jednotková	Spolu	Jednotková	Spolu	
<b>PRÁCE A DODÁVKY HSV</b>															
<b>1 - ZEMNE PRÁCE</b>															
1	272	11310-6121	Rozobratie dlažby pre chodcov z betón. dlaždic alebo tvárnic	5,000	m2	1,10	5,50		5,50			0,138	0,690	20	
2	001	12230-2202	Odkopávky pre cesty v horn. tr. 4 nad 100 do 1 000 m3	181,410	m3	7,90	1 433,14		1 433,14					20	
3	272	13230-1101	Hĺbenie rýh šírka do 60 cm v horn. tr. 4 do 100 m3	8,800	m3	29,00	255,20		255,20					20	
4	272	13230-1201	Hĺbenie rýh šírka do 2 m v horn. tr. 4 do 100 m3	15,984	m3	24,00	383,62		383,62					20	
5	272	13320-1101	Hĺbenie šachiet v horn. tr. 3 do 100 m3	11,250	m3	25,00	281,25		281,25					20	
6	272	16230-1101	Vodorovné premiestnenie výkopku do 500 m horn. tr. 1-4 - potreba násypov	27,900	m3	1,70	47,43		47,43					20	
7	272	16250-1102	Vodorovné premiestnenie výkopku do 3000 m horn. tr. 1-4 - prebytok výkopu	189,544	m3	4,70	890,86		890,86					20	
8	001	17110-1141	Násypy zhut. z akýchkol. hornín do 0,75 m3 na 1 m2 pre cesty, železn.	27,900	m3	2,90	80,91		80,91					20	
9	272	17120-1201	Uloženie sypaniny na skládku	189,544	m3	0,65	123,20		123,20					20	
10	001	17510-1101	Obsyp potrubia bez prehodenia sypaniny	16,370	m3	11,00	180,07		180,07					20	
11	MAT	583 371970	Štrkopiesok 0-32 N1	16,370	m3	18,00	294,66	294,66	294,66	1,67000	27,33790			20	
12	272	18110-1102	Úprava pláne v zárezoch v horn. tr. 1-4 so zhutnením	604,700	m2	0,24	145,13		145,13					20	
			<b>1 - ZEMNE PRÁCE spolu:</b>	<b>4 120,97</b>			<b>3 826,31</b>	<b>294,66</b>	<b>4 120,97</b>			<b>27,33790</b>	<b>0,690</b>		
<b>5 - KOMUNIKÁCIE</b>															
13	221	56483-1111	Podklad zo štrkodrite hr. 10 cm	460,000	m2	3,10	1 426,00		1 426,00	0,18907	86,97220			20	
14	221	56486-1111	Podklad zo štrkodrite hr. 20 cm	460,000	m2	5,70	2 622,00		2 622,00	0,37080	170,56800			20	
15	221	59621-1123	Kladenie zámkovej dlažby pre chodcov hr. 6 cm sk. B nad 300m2	460,000	m2	10,50	4 830,00		4 830,00	0,07400	34,04000			20	
16	MAT	592 45HAKA6-s	Dlažba zámková HAKA hr. 6cm, šedá	472,000	m2	8,00	3 776,00	3 776,00	3 776,00	0,14500	68,44000			20	
			<b>5 - KOMUNIKÁCIE spolu:</b>	<b>12 654,00</b>			<b>8 878,00</b>	<b>3 776,00</b>	<b>12 654,00</b>		<b>360,02020</b>	<b>0,000</b>			
<b>8 - RÚROVÉ VEDENIA</b>															
17	271	87138-3122	Montáž potrubia kanalizačného z kongovaných rúr - PVC-U DN 400 mm	30,800	m	3,00	92,40		92,40	0,00001	0,00031			20	

## Prehľad rozpočtových nákladov v EUR

Por. číslo	Kód cenníka	Kód položky	Popis položky, stavebného dielu, remesla, výkaz-výmer	Množstvo výmera	Merná jednotka	Jednotková cena	Konštrukcie a práce	Špecifikovaný materiál	Hmotnosť v tonách		Suť v tonách		DPH %	
									Jednotková	Spolu	Jednotková	Spolu		
18	MAT	286 5C0212	Rúra kanalizačná SN8 PVC-U korugovaná K-DN 400x6000 SN8 hrdlo	6,000 kus		160,00		960,00	0,07746	0,46476			20	
19	MAT	286 5C0218	Rúra kanalizačná PVC-U korugovaná K-DN 600 SN8	2,000 kus		140,00		280,00	0,03100	0,06200			20	
20	Z71	89441-1131	Zhotovenie šachiet z bet. dielcov, dno betón C25/30 na potrubí DN 400	2,000 kus		300,00	600,00		2,21247	4,42494			20	
21	Z71	89910-2111	Osadenie pokloпов liatinových, ocel. s rámom do 100 kg	2,000 kus		18,00	36,00		0,00702	0,01404			20	
22	MAT	552 434441	Poklop vstupný šachtový D600 B 125KN 8 - RUROVÉ VEDEDENIA spolu:	2 108,40		70,00	728,40	1 380,00	0,08000	0,16000	5,12605	0,000		
9 - OSTATNÉ KONŠTRUKCIE A PRÁCE														
23	Z21	91656-1111	Osadenie záhonového obrubníka betónového do lôžka z betónu s bočnou oporou	341,000 m		5,50	1 875,50		0,10562	36,01642			20	
24	Z21	91776-*odvod	Osadenie odvod. žlabu s oporou do lôžka z betónu	8,000 m		10,00	80,00		0,17638	1,41104			20	
25	Z21	91786-2111	Osadenie chodník. obrubníka betónového stojateho s oporou do lôžka z betónu	255,000 m		7,50	1 912,50		0,13553	34,56015			20	
26	MAT	592 173208	Obrubník záhonový 100x5x20	350,000 kus		2,50	875,00	875,00	0,02200	7,70000			20	
27	MAT	592 174500	Obrubník chodníkový ABO 1-15 100X15X30	261,000 kus		5,00	1 305,00	1 305,00	0,09900	25,83900			20	
28	MAT	592 7A1182	Žlab štandardný BG, NW 200, č. 10-0, bez spaľu	8,000 kus		80,00	640,00	640,00	0,15500	1,24000			20	
29	MAT	592 7A3821	Rošt liatinový NW 200, 500/247/25, SW 16/220,	16,000 kus		60,00	960,00	960,00	0,01200	0,19200			20	
30	Z21	91941-1111	Čelo prepusť z betónu pre prepusť z rúr do 50 cm	2,000 kus		250,00	500,00		6,36171	12,72342			20	
31	Z72	91973-1122	Zarovnanie styčnej plochy podkladu alebo krytu živič. hr. do 10 cm	250,000 m		1,30	325,00						20	
32	Z72	97908-2213	Vodor. doprava sute po suchu do 1 km	0,690 t		1,60	1,10						20	
33	Z72	97908-2219	Príplatok za každý ďalší 1 km sute	1,380 t		0,30	0,41						20	
34	Z21	99822-3011	Presun hmôt pre komunikácie, kryt dlaždený 9 - OSTATNÉ KONŠTRUKCIE A PRÁCE spolu:	10 011,01		3,00	1 536,50	3 760,00	10 011,01	119,68203	0,000		20	
Za rozpočet celkom														
								9 230,66	19 663,72	28 894,38	512,16618	0,690		
								9 230,66	19 663,72	28 894,38	512,16618	0,690		